

E001-75



ACTA DE RECEPCIÓN Y CONFORMIDAD DE PRESTACIONES

Antes del llenado del presente formato se sugiere revisar las bases y contrato de la prestación, u orden de servicio/compra y TDR/ET.

1. RAZON SOCIAL DEL CONTRATISTA
RP MASTER MULTISERVICIOS EIRL

2. N° DE CONTRATO / N° DE ORDEN DE COMPRA/SERVICIO
4600008948-2020

3. DESCRIPCIÓN DEL OBJETO DEL CONTRATO
Servicio de sellado de pase del baño de damas de CDE de las oficinas de COFIDE

4. MONTO EJECUTADO INC. IGV (expresado en números)
S/. 3,000.00

5. PERIODO EJECUCIÓN / FECHA RECEPCIÓN ENTREGABLES/ O BIENES
Fecha de Instalación: 24/01/2020 y 25/01/2020
Fecha de entrega de informe: 25/02/2020

6. ENTREGABLES

6.1 Entregables Sujetos a Pago. ¿Se recibieron conformes en el periodo declarado?

Sí
No

No Aplica

6.2 Entregables No Sujetos a Pago ¿Se recibieron conformes en el periodo declarado?

Sí
No

No Aplica

7. DETALLAR ENTREGABLES
Informe fotográfico, ATS

8. PENALIDAD

Sí

No

Motivo

Realizo el serevicio en la fecha establecida en la OS, pero con fecha 03/02/2020 se solicitó subsanar las observaciones encontradas, dandole un plazo de 10 días calendarios Una vez levantadas las observaciones se amplió el plazo hasta el 25/02/2020 para la entrega del informe

10. CONFORMIDAD

Por medio del presente documento, se otorga la conformidad de la prestación, dando cumplimiento

a lo estipulado en el artículo 143° del Reglamento de la Ley de Contrataciones del Estado

JORGE PACHAS ARANA

Gerente del Área Usuaría

Fecha: 27/02/2020

Provisión enero 2020
N° Pedido: 46-8948
Fecha Certificación: 24/01/2020
Plazo de Pago: 13/03/2020
Penalidad: Sí No
Retención PYME: Sí No
Pago Anticipado: Sí No

IMPORTANTE:

De acuerdo con lo establecido en el artículo 146° del RLCE, la recepción conforme por parte de COFIDE no enerva su derecho a reclamar posteriormente por vicios ocultos.



02-03-2020

Rengifo Daniel

De: RP Master Multiservicios <rpmastermultiservicios@gmail.com>
Enviado el: martes, 25 de febrero de 2020 08:33 a.m.
Para: Rengifo Daniel
CC: Pachas Jorge
Asunto: Re: Entregables de trabajos
Datos adjuntos: INFORME ACTIVIDADES REALIZADAS PISO ACRILICO GERENCIA PISO 10.docx;
INFORME ACTIVIDADES REALIZADAS SARDINELES PISO 3 AL 11.docx; INFORME
ACTIVIDADES REALIZADAS PASE DE BAÑOS DAMAS.docx

Marca de seguimiento: Seguimiento
Estado de marca: Marcado

Estimados srs.

De acuerdo a lo solicitado y de acuerdo a Tdr , enviamos mediante la presente los adjuntos de entregables de las ordenes culminadas pendientes para su conformidad.
Agradecemos la atención a la presente.

Saludos cordiales,

Sandro Rivas Plata R.

El lun., 24 de feb. de 2020 a la(s) 16:18, Rengifo Daniel
(intermediacionsupervisor@outsourcing.cfd.com.pe) escribió:

Estimado Sandro

Te agradeceré que envíes los entregables de las siguientes OC a fin de generar tu acta conformidad

Revisa la parte forma de pago, entregables

Son 3 órdenes de compra pendientes

Slds,

Daniel Rengifo Alarcón
Gestor administrativo de servicios generales
Equipo SSGG – Intermediación Laboral



Lima 24 de febrero de 2020

Señores
COFIDE
Sr. Jorge Pachas
Presente.-

Es grato dirigirme a usted para informarle, mediante el presente documento, el desarrollo del Servicio de realización de Orden de Servicio N° 4600008948-2020 "SELLADO DEL PASE DEL BAÑO DE DAMAS ", por lo cual, expongo lo siguiente:

I. INFORME TÉCNICO

1. SERVICIO DE SELLADO DEL PASE DEL BAÑO DE DAMAS

Se procedió al Retiro de inodoro
Se procedió a Sellar pared (0.80x0.80)
Instalado de mayólica, igual o similar a la existente (0.80x0.80)
Suministro e instalación de válvula de bola (reubicación)
Elaboración de registro con su debida tapa
Revisión de uniones
Instalación de inodoros, incluye el cuello de cera
Enchape de mayólicas según muestra existente
Resane, curación y pintado de la pared posterior (parte afectada)
Eliminación de desmonte
Pruebas de funcionamiento
Materiales; ladrillos, mortero, pegamento de mayólicas



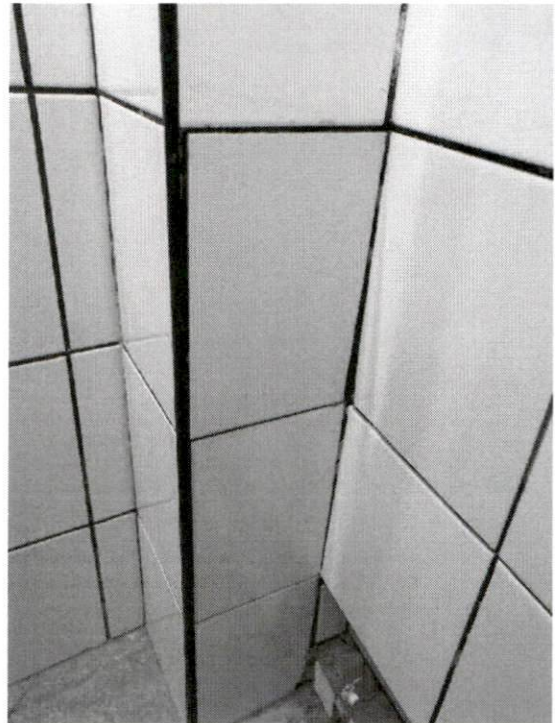
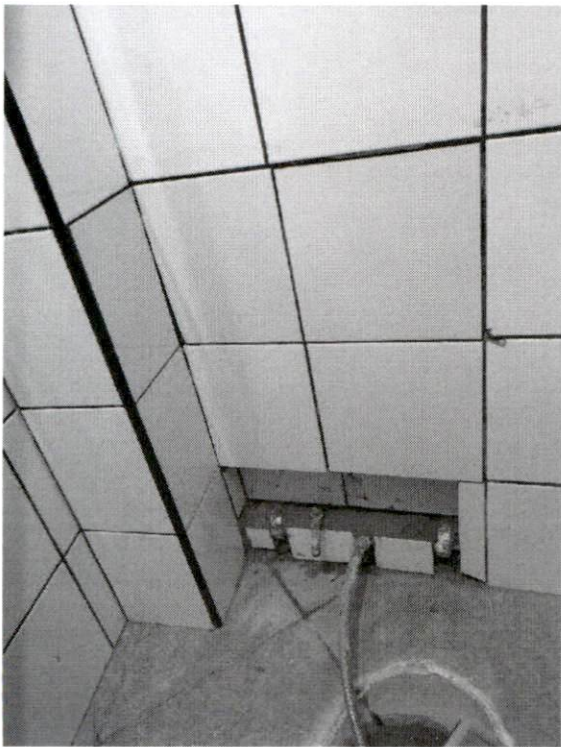
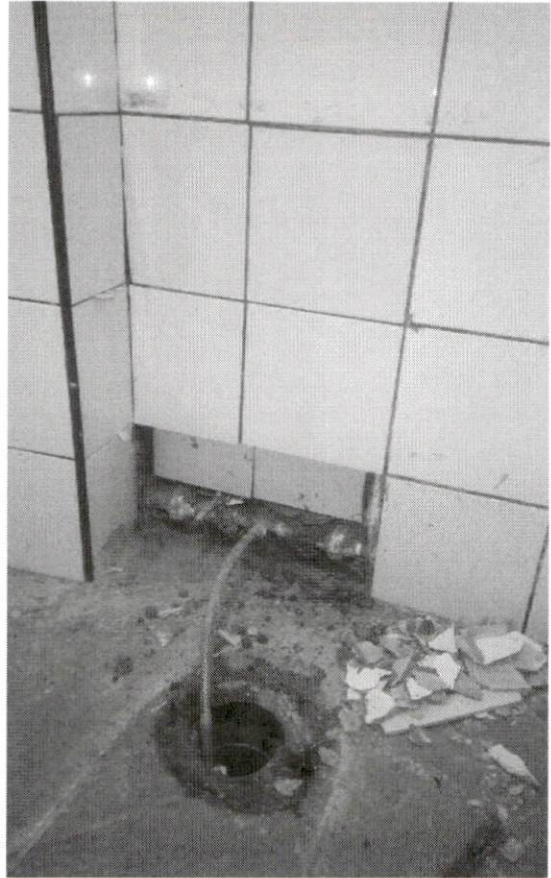

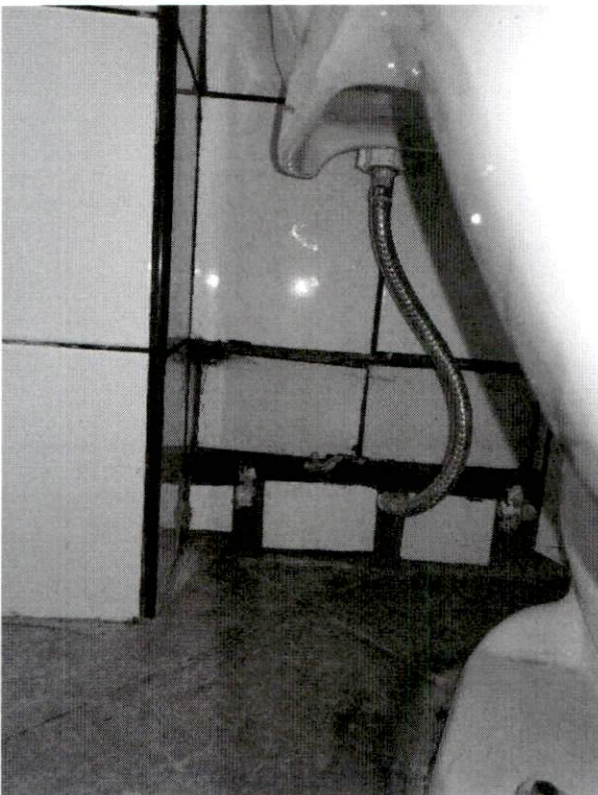
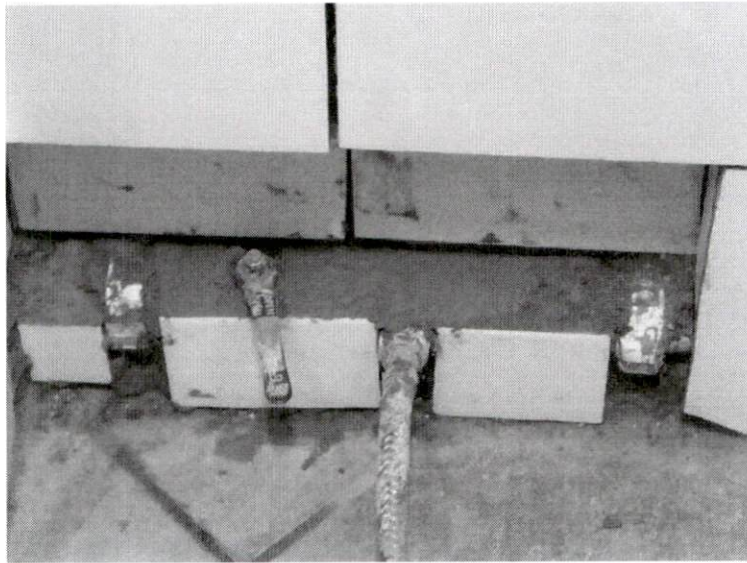

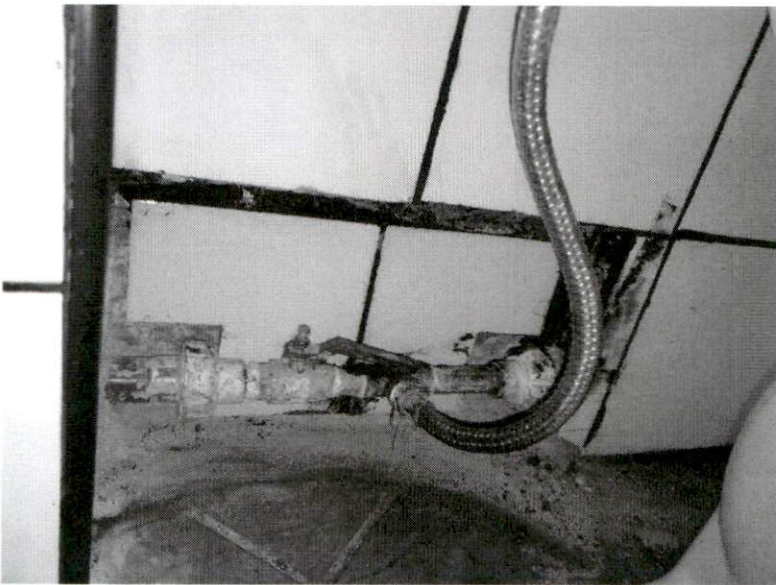

Por lo expuesto y esperando la atención a la presente, quedamos a su disposición.

Sin otro particular.

Atentamente

RP MASTER MULTISERVICIOS EIRL

SANDRO RIVAS PLATA
Gerente General

Jorge Pachas



**RP MASTER
MULTISERVICIOS**

COFIDE
OF. TRAMITE DOCUMENTARIO

2020 FEB 26 AM 11 13 Pasaje Las Rosas 143 San Miguel - Lima

RECIBIDO 03026

Lima 24 de febrero de 2020

Señora
JORGE PACHAS
Oficina de Administración
COFIDE
Presente.-

Es grato dirigirme a usted para informarle, mediante el presente documento, el desarrollo del Servicio de realización de Orden de servicio N° 4600008948-2020 "SELLADO DE PASE DE BAÑOS DAMAS ", por lo cual, se adjunta lo siguiente:

1. FORMATO DE ANALISIS DE TRABAJO SEGURO ATS (02 hojas)

Por lo expuesto y esperando la atención a la presente, quedamos a su disposición.

Sin otro particular.

Atentamente,

RP MASTER MULTISERVICIOS EIRL



SANDRO RIVAS PLATA R.
Gerente General

FORMATO DE ANÁLISIS DE TRABAJO SEGURO (ATS)



Area de Trabajo: PISO 1 BAÑOS DAMAS
 Contratista: RP MASTER MULTISERVICIOS EIRL
 Responsable de la contrata: SANDRO ABSALON RIVAS PLATA RAMIREZ
 FECHA : 25 DE ENERO 2020

Trabajo a Realizar: PASE DE BAÑOS DE DAMAS
 Autorizado Por: COFIDE

Equipos o Herramientas a Usar en el Trabajo		Trabajos Considerados Peligrosos		PROBABILIDAD OCURRENCIA	SEVERIDAD CONSECUENCIAS		
					LESIONES LEVES	LESIONES SERIAS	LESIONES GRAVES O FATALES
Soplete	<input type="checkbox"/>	Serruchos, hojas de corte.	<input checked="" type="checkbox"/>	OCASIONAL	BAJO	BAJO	MEDIO
máquina de soldar	<input type="checkbox"/>	Combas, barretas, lampas.	<input checked="" type="checkbox"/>				
Moladora	<input checked="" type="checkbox"/>	Cinceles, puntas	<input checked="" type="checkbox"/>	POCO FRECUENTE	BAJO	MEDIO	ALTO
Taladros	<input checked="" type="checkbox"/>	Otros:					
Esmeril	<input checked="" type="checkbox"/>	Desatoradores manual.		FRECUENTE	MEDIO	ALTO	ALTO
Sierras	<input type="checkbox"/>						
Alicates, destornilladores	<input checked="" type="checkbox"/>						

Tarea	Peligro	Riesgo	Nivel de Riesgo	Medidas de Control Propuestas
Se procedió al Retiro de inodoro	NO	NO	NO	
Se procedió a Sellar pared (0.80x0.80)	NO	NO	NO	Con equipos de EPS , correctamente uniformados
Se procedió a Instalación de mayólica, igual o similar a la existente (0.80x0.80)	NO	NO	NO	Con equipos de EPS , correctamente uniformados
Suministro e instalación de válvula de bola (reubicación)	NO	NO	NO	Con equipos de EPS , correctamente uniformados
Elaboración de registro con su debida tapa	NO	NO	NO	Con equipos de EPS , correctamente uniformados
Se revisó uniones, Se Instaló el inodoro con el cuello de cera, Se enchapo mayólicas según muestra existente,	NO	NO	NO	Con equipos de EPS , correctamente uniformados
Resane, curación y pintado de la pared posterior (parte afectada)	NO	NO	NO	Con equipos de EPS , correctamente uniformados
Eliminación de desmonte, Se realizó Pruebas de funcionamiento, Se retiró desmonte y residuos en todo momento del desarrollo del trabajo.	NO	NO	NO	Con equipos de EPS , correctamente uniformados

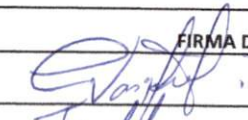
 COFIDE
 JORGE PACHAS ARANA

NOMBRES DE TRABAJADORES	DNI	FIRMA DE TRABAJADORES
CASTRO VASQUEZ, NESTOR MARTIN	09785961	
SUAREZ CARRILLO, JEAN CARLO	18655298	
RIVAS PLATA RAMIREZ, SANDRO ABSALON	45835863	

FORMATO DE ANÁLISIS DE TRABAJO SEGURO (ATS)

Area de Trabajo: PISO 1 BAÑOS DAMAS
 Contratista: RP MASTER MULTISERVICIOS EIRL
 Responsable de la contrata: SANDRO ABSALON RIVAS PLATA RAMIREZ
 FECHA : 24 DE ENERO 2020

Trabajo a Realizar: PASE DE BAÑOS DE DAMAS
 Autorizado Por: COFIDE

Equipos o Herramientas a Usar en el Trabajo		Trabajos Considerados Peligrosos		PROBABILIDAD OCURRENCIA	SEVERIDAD CONSECUENCIAS		
					LESIONES LEVES	LESIONES SERIAS	LESIONES GRAVES O FATALES
Soplete	Serruchos, hojas de corte.	X	Trabajos en caliente	OCASIONAL	BAJO	BAJO	MEDIO
máquina de soldar	Combas, barretas, lampas.	X	Trabajos en altura				
Moladora	Cinceles, puntas	X	Trabajos en Zanjas y Excavaciones				
Taladros	Otros:	X	Trabajos en espacios confinados	POCO FRECUENTE	BAJO	MEDIO	ALTO
Esmeril	Desatoradores manual.	X	Trabajos en equipos energizados				
Sierras				FRECUENTE	MEDIO	ALTO	ALTO
Alicates, destornilladores		X					

Tarea	Peligro	Riesgo	Nivel de Riesgo	Medidas de Control Propuestas
Se procedió al Retiro de inodoro	NO	NO	NO	
Se procedió a Sellar pared (0.80x0.80)	NO	NO	NO	Con equipos de EPS , correctamente uniformados
Se procedió a Instalación de mayólica, igual o similar a la existente (0.80x0.80)	NO	NO	NO	Con equipos de EPS , correctamente uniformados
Suministro e instalación de válvula de bola (reubicación)	NO	NO	NO	Con equipos de EPS , correctamente uniformados
Elaboración de registro con su debida tapa	NO	NO	NO	Con equipos de EPS , correctamente uniformados
Se revisó uniones, Se Instaló el inodoro con el cuello de cera, Se enchapo mayólicas según muestra existente,	NO	NO	NO	Con equipos de EPS , correctamente uniformados
Resane, curación y pintado de la pared posterior (parte afectada)	NO	NO	NO	Con equipos de EPS , correctamente uniformados
Eliminación de desmonte, Se realizó Pruebas de funcionamiento, Se retiró desmonte y residuos en todo momento del desarrollo del trabajo.	NO	NO	NO	Con equipos de EPS , correctamente uniformados



NOMBRES DE TRABAJADORES	DNI	FIRMA DE TRABAJADORES
CASTRO VASQUEZ, NESTOR MARTIN	09785961	
SUAREZ CARRILLO, JEAN CARLO	18655298	
RIVAS PLATA RAMIREZ, SANDRO ABSALON	45835863	